

"Å ti ska' DU lese a' strømmen?"

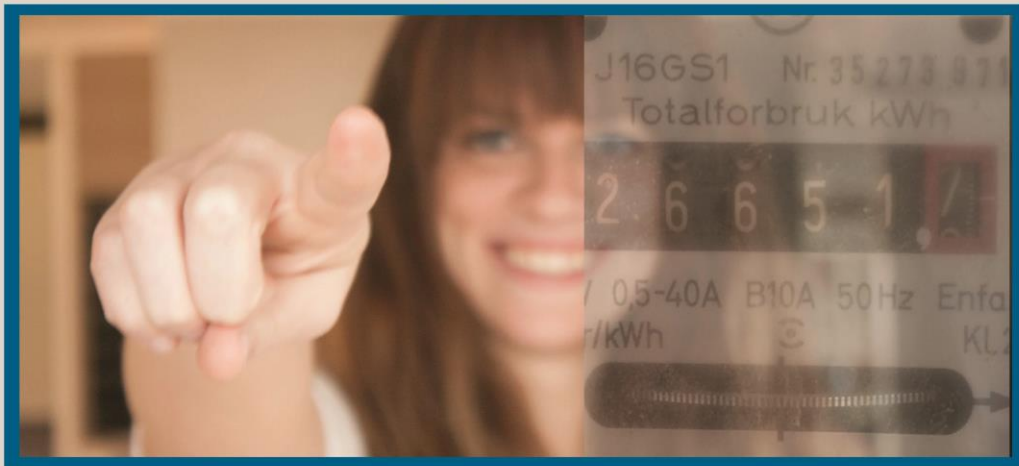

For at strømregningen din skal bli så nøyaktig som mulig, er det viktig at du leser av målerstanden og sender den til oss. Vi rapporterer forbruket videre til din strømleverandør.

MÅLERAVLESNINGSDATOER:

Faktura:	1. jan	1. feb	1. mar	1. apr	1. mai	1. jun	1. jul	1. aug	1. sep	1. okt	1. nov	1. des
Hver måned.	x	x	x	x	x	x	x	x	x	x	x	x
Hver 3. mnd.	x			x			x			x		

Slik kan du melde inn strømforbruket ditt:



Internett

- > Logg deg inn på Min side på aenett.no.
- > Hvis du tidligere har registrert deg med innlogging med epostadresse og valgt passord benyttes dette.
- > Hvis du ikke har registrert deg tidligere benyttes kundenummer og pinkode første gangen. Dette finner du på din faktura.
- > Du kan også få tilsendt måleravlesningsvarsel på epost, med link direkte til Min side. Dette kan du bestille på Min side, eller hos vårt kundesenter på kundesenter.nett@ae.no eller telefon 38607272.



SMS

- > Registrer deg som SMS-bruker ved å sende start <kundenr> <målernr> til 07272. Du mottar da en SMS om at tjenesten er opprettet, og kan sende oss en tekstmelding med din målerstand når som helst.
- > For å sende målerstand send: <målerstand> til 07272.
- > Du får SMS tilbake med informasjon om strømforbruket siden forrige avlesning.
 - > Vi sender deg en SMS når det er på tide å lese av strømmåleren.
 - > Du betaler ordinær SMS-pris for meldinger som du sender til oss.